

Domeniul: Construcții

## AUTORIZAȚIILE DE CONSTRUIRE ELIBERATE PENTRU CLĂDIRI, ÎN LUNA DECEMBRIE 2018

- **În luna decembrie 2018, s-au eliberat 2734 autorizații de construire pentru clădiri rezidențiale, în scădere cu 15,6% față de luna noiembrie 2018 și în creștere cu 0,4 %, față de luna decembrie 2017.**
- **În anul 2018, s-au eliberat 42694 autorizații de construire pentru clădiri rezidențiale, în creștere cu 2,6%, față de anul precedent.**

### Autorizații de construire eliberate pentru clădiri

	Autorizații pentru clădiri rezidențiale			Autorizații pentru clădiri nerezidențiale					
				clădiri administrative			alte clădiri		
	dec.2017	nov.2018	dec.2018	dec.2017	nov.2018	dec.2018	dec.2017	nov.2018	dec.2018
<b>TOTAL</b>	<b>2724</b>	<b>3240</b>	<b>2734</b>	<b>21</b>	<b>17</b>	<b>21</b>	<b>496</b>	<b>611</b>	<b>514</b>
Mediul urban	878	1072	944	11	9	8	227	239	210
Mediul rural	1846	2168	1790	10	8	13	269	372	304

Datele tabelului în format xls

### Decembrie 2018 comparativ cu noiembrie 2018

În luna decembrie 2018 s-au eliberat 2734 autorizații pentru construirea de clădiri rezidențiale, din care 65,5% sunt pentru zona rurală.

Distribuția în profil regional evidențiază o scădere a numărului de autorizații de construire eliberate pentru clădiri rezidențiale de 506 autorizații, reflectată în toate regiunile de dezvoltare: București-Ilfov (-96 autorizații), Nord-Est (-85), Nord-Vest (-79), Sud-Vest Oltenia (-59), Sud-Muntenia (-54), Sud-Est (-48), Centru (-45) și Vest (-40).

**Autorizații de construire eliberate pentru clădiri rezidențiale,  
pe regiuni de dezvoltare,  
în lunile noiembrie 2018 și decembrie 2018**

- număr -

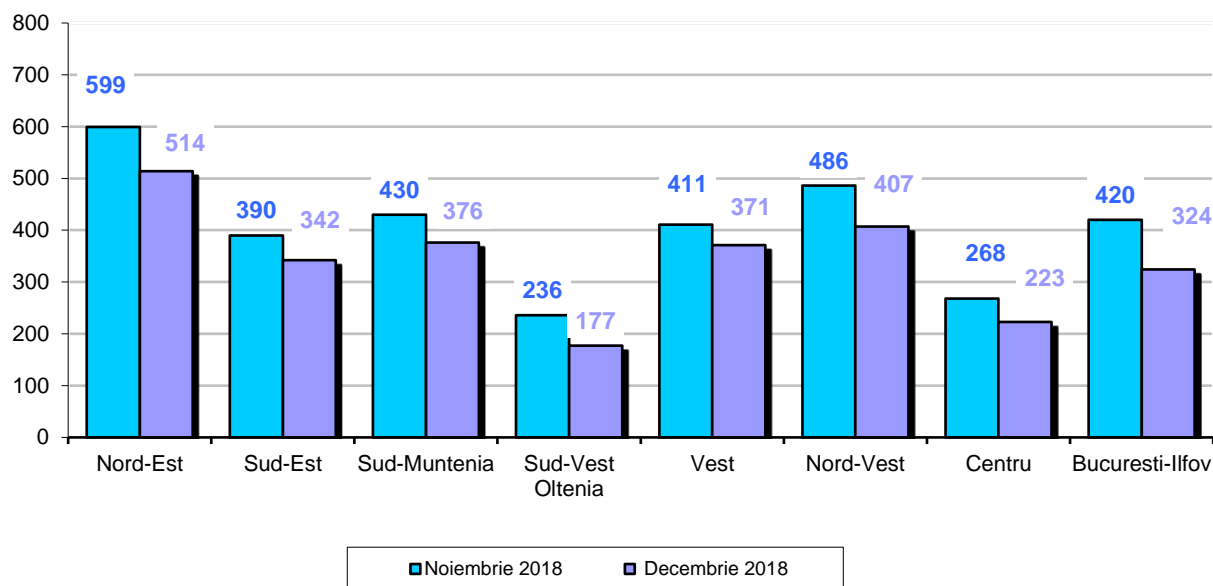

Datele graficului in format xls

**Decembrie 2018 comparativ cu decembrie 2017**

În luna decembrie 2018 față de aceeași lună a anului precedent, se remarcă o creștere a numărului de autorizații de construire eliberate pentru clădiri rezidențiale, reflectată în următoarele regiuni de dezvoltare: Nord-Vest (+61 autorizații), Vest (+34), Sud-Est (+24) și Nord-Est (+16). Scăderi au fost în următoarele regiuni de dezvoltare: București-Ilfov (-75 autorizații), Sud-Vest Oltenia (-22), Sud-Muntenia (-16) și Centru (-12).

**Autorizații pentru clădiri rezidențiale, pe regiuni de dezvoltare,  
în lunile decembrie 2017 și decembrie 2018**

- număr -

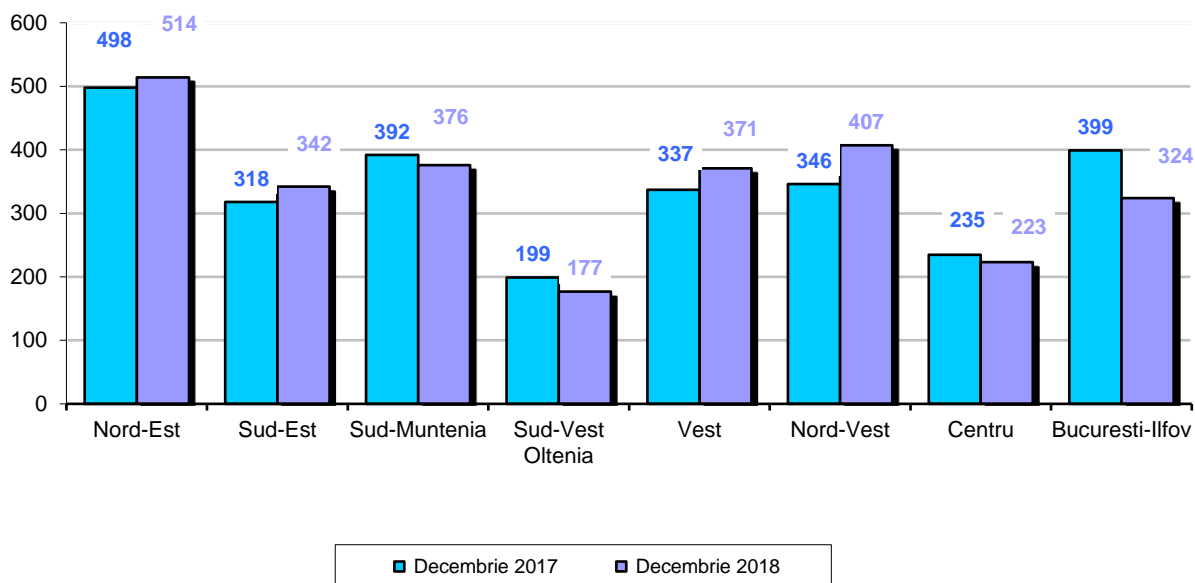

Datele graficului in format xls

## Anul 2018 comparativ cu anul 2017

În anul 2018 s-au eliberat 42694 autorizații de construire pentru clădiri rezidențiale, în creștere cu 2,6% față de anul 2017.

Creșteri s-au înregistrat în următoarele regiuni de dezvoltare: Sud-Muntenia (+402 autorizații), Sud-Vest Oltenia (+358), Vest (+350), Sud-Est (+320), Nord-Vest (+195) și Centru (+134). Scăderi au fost în regiunile de dezvoltare București-Ilfov (-517 autorizații) și Nord-Est (-151).

### Evoluția numărului locuințelor și a suprafeței utile din clădirile rezidențiale autorizate, în perioada decembrie 2017– decembrie 2018

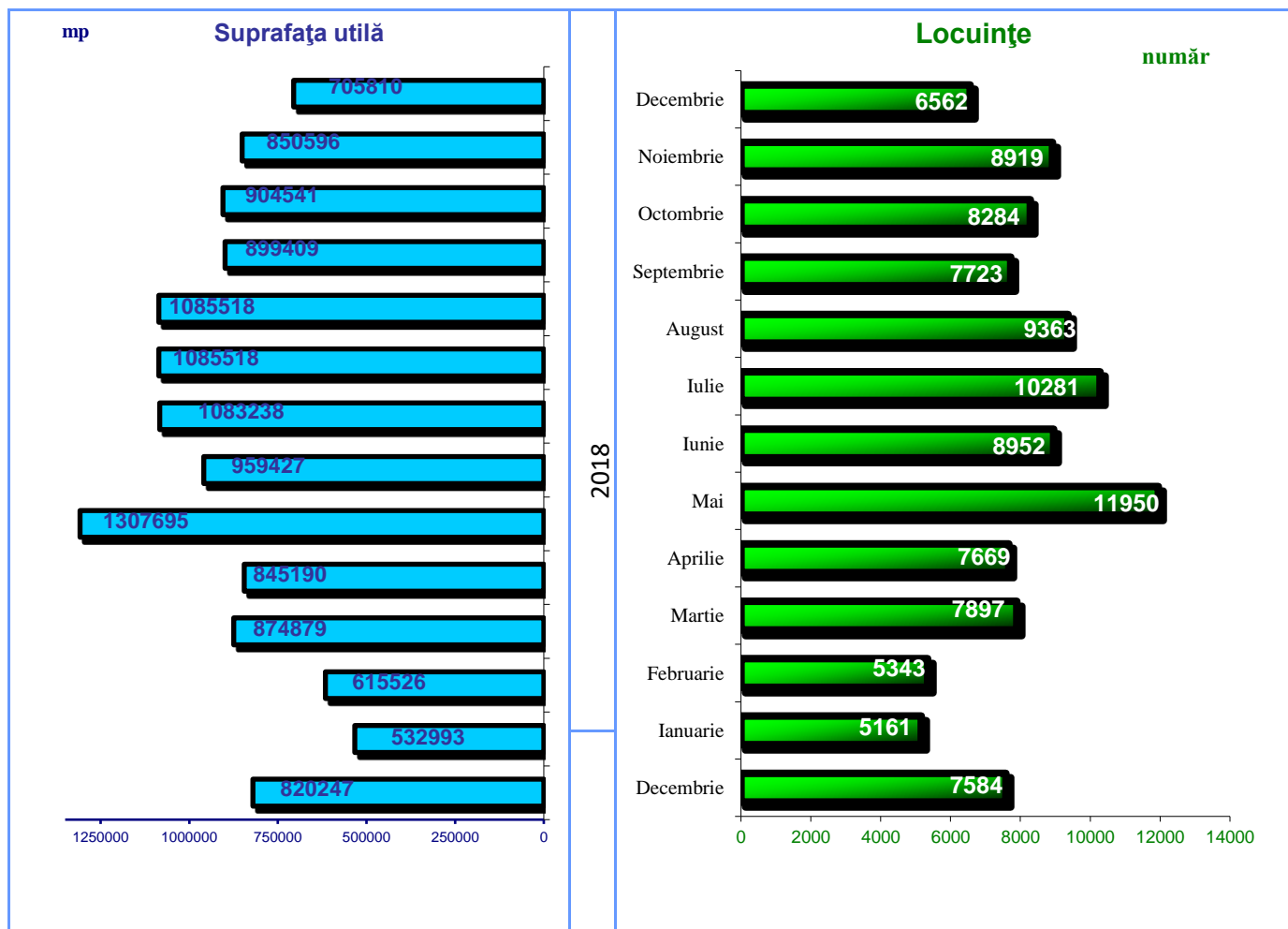

#### Informații suplimentare:

**Autorizația de construire** constituie actul de autoritate al administrației locale pe baza căruia se asigură aplicarea măsurilor prevăzute de lege referitoare la amplasarea, proiectarea, executarea și funcționarea construcțiilor. Pentru interpretarea corectă a indicatorilor, vă rugăm să consultați [Precizările Metodologice atașate comunicatului pe homepage](#).

Informații suplimentare se pot obține din baza de date TEMPO on line a INS (datele pentru luna decembrie 2018 vor fi disponibile în 30 ianuarie 2019) și din publicația Buletin Statistic Lunar, termen de apariție 26 februarie 2019. Următorul comunicat de presă referitor la autorizațiile de construire va apărea joi, 28 februarie 2019.

Arhiva comunicatelor de presă: <http://www.insse.ro/cms/ro/comunicate-de-presa-view>

**Direcția de Comunicare**

e-mail: [birou presa@insse.ro](mailto:birou presa@insse.ro)

Tel: +4021 3181869